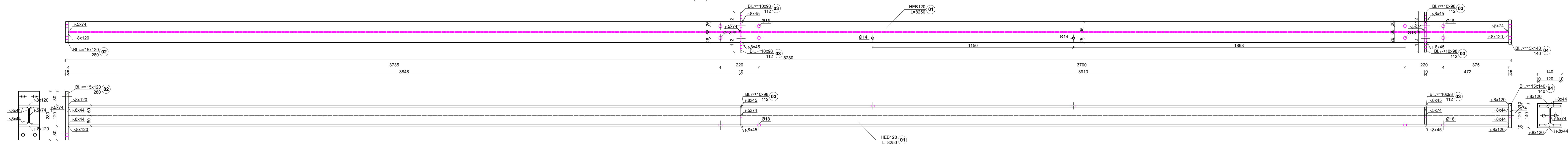
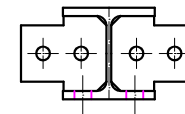
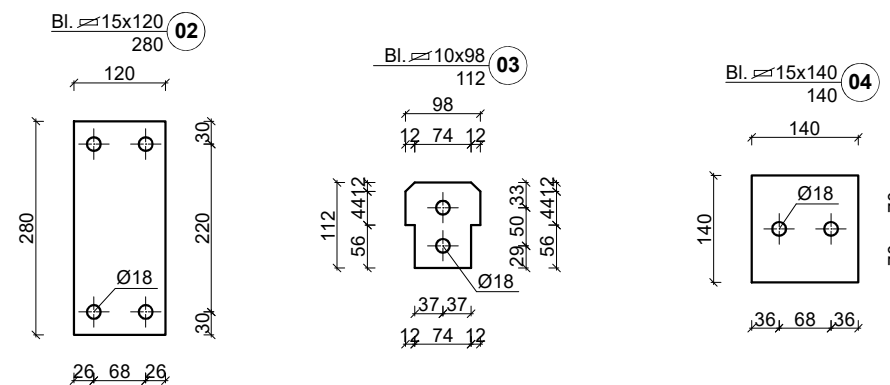

[illegible]

UWAGA:

1. Wymiary elementów podano w [mm], poziomy podano w [m]
2. Elementy spawać na długości przylegania.
3. Pierwsza klasa spawalności
4. Zabezpieczenie p.poz. – min.
5. Spoiny nie oznaczone gr. 0,8 cięższego z łączonych elementów, nie mniej niż 3mm
6. Elektrody EA1.46
7. Materiały: stal S355

INWESTOR				
Łużyckie Centrum Recyklingu Sp. z o.o. Marszów 50A, 68-200 Żary KRS: 0000297754				
NAZWA INWESTYCJI Nadbudowa i przebudowa budynku biurowego Łużyckiego Centrum Recyklingu Sp. z o.o., z niezbędną infrastrukturą techniczną i zagospodarowaniem terenu Kategoria obiektu budowlanego XVI				
OBJEKT				
BUDYNEK BIUROWY				
ADRES BUD Marszów 50A, 68-200 Żary dz. nr 175/1 obręb 0013 Żary jednostka ewidencyjna 081110 Żary - Gmina powiat żarski, województwo lubuskie				
PROJEKTANT	UPRAWNIENIA	PODPIS		
mgr inż. Maciej Jans	LBS/00014/PBKb/19 w specjalności: konstrukcyjno - budowlanej			
SPRAWDZAJĄCY	UPRAWNIENIA	PODPIS		
mgr inż. Maciej Marciniak	LBS/0043/PWOK/10 w specjalności: konstrukcyjno - budowlanej			
NAZWA RYSUNKU				
Belka B11				
DATA	SKALA	BRANŻA	Nr rys.	STRONA
04.03.2025	1:10	KONSTR.	PKT-1.53	68